







LEGENDA:

-  HRANICE ŘEŠENÉHO ÚZEMÍ
-  ZASTAVĚNÉ ÚZEMÍ (vymezeno k 1.7.2025)
-  ZASTAVITELNÉ PLOCHY
-  TRANSFORMAČNÍ PLOCHY
-  ÚZEMNÍ REZERVA
-  KORIDOR Z NADŘÁZENÉ DOKUMENTACE PRO DOPRAVNÍ INFRASTRUKTURU
-  KORIDOR VYMEZENÝ ÚZEMNÍM PLÁNEM PRO DOPRAVNÍ INFRASTRUKTURU

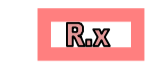

TENTO PROJEKT BYL SPOLUFINANCOVÁN Z PROGRAMU STABILIZACE A OBNOVY VENKOVA PLZEŇSKÉHO KRAJE 2024

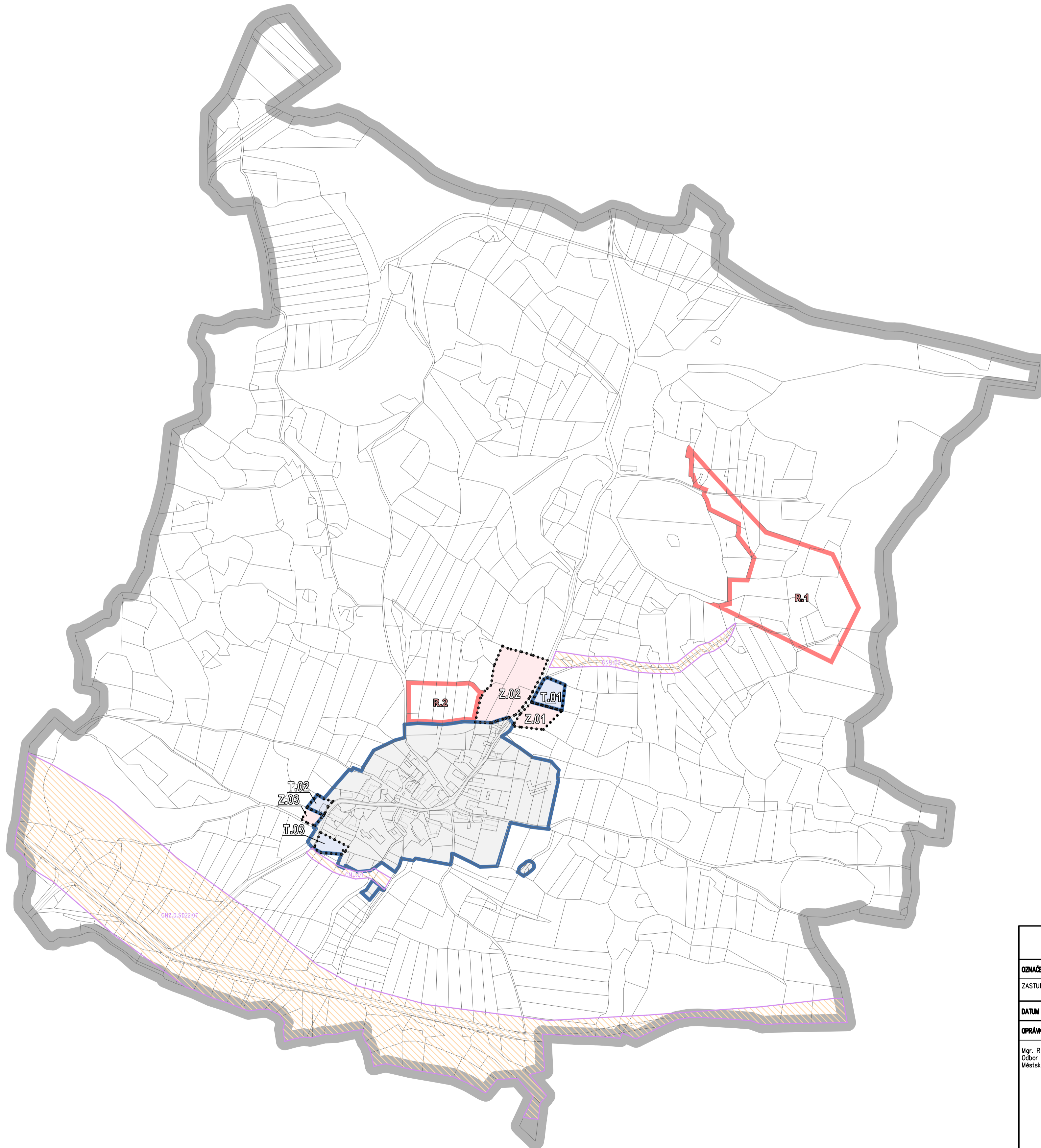
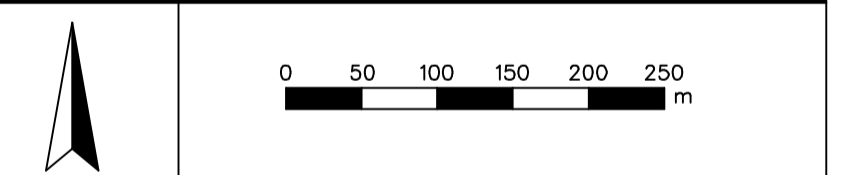

ÚZEMNÍ PLÁN TUŽICE

INVESTOR **OBEC TUŽICE**
Tužice 35, 341 42 Kolínec

PROJEKTANT

Ing.arch. Václav STAŠEK
IČO: 6660727
projektová činnost ve výstavbě
územní plánování

Brožkova 2496/10, 30100 Pízeň
e-mail: stasek.v@centrum.cz
Tel: 603 426 949

VÝKRESOVÁ ČÁST

VÝKRES ZÁKLADNÍHO ČLENĚNÍ ÚZEMÍ

STUPEŇ **ÚZEMNĚ PLÁNOVACÍ DOKUMENTACE**

FORMÁT **6 A4**
DATUM **05/2026**
MĚŘÍTKO **1:5000**
ZAKÁZKA **VS 25 006**

1.

ZÁZNAM O ÚČINNOSTI ÚZEMNÍHO PLÁNU TUŽICE

OZNAČENÍ SPRÁVNÍHO ORGÁNU, KTERÝ ZMĚNU VYDAL

ZASTUPITELSTVO OBCE TUŽICE

DATUM NABYTÍ ÚČINNOSTI

OPRÁVNĚNÁ OSOBA POŘIZOVATELE

Mgr. ROBERT FLACHS
Odbor výstavby a územního plánování
Městský úřad Horatčovice

otisk úředního razítka, podpis